

ข่าวสาร สอ.มช.

สอ.มช.ช่วยเหลือ เกื้อกูล ร่วมหุ้น รวมใจ ปันผลกำไร ก้าวไกล คู่่มช.

เปิด! รับสมัครแล้ว



ทุนสนับสนุนการศึกษา สอ.มช.
สำหรับสมาชิกและบุตรของสมาชิก
ประจำปี 2566



อ่านต่อหน้า 2...

ประกาศ สอ.มช.

สาขาสวนดอก
ปิดทำการ 1 วัน

วันอังคารที่ 6 มิ.ย. 66

สมาชิกติดต่อใช้บริการ
สหกรณ์ออมทรัพย์ มช. ฝั่งสวนสัก



ขออภัยในความไม่สะดวก

สารบัญ

2 | ทุนสนับสนุนการศึกษา
ประจำปี 2566

3 | เงินกู้เพื่อการศึกษา

4 | การโอนเงินจากแอปพลิเคชัน
ธนาคารเพื่อฝากหรือชำระหนี้

5 | ผลการดำเนินงานประจำ
เดือนเมษายน 2566



**เงินกู้เพื่อการศึกษา
ดอกเบียดำ**

3.80%

อ่านต่อหน้า 3...

การโอนเงินผ่าน APP

ของธนาคาร
เพื่อนำฝากหรือชำระหนี้สหกรณ์

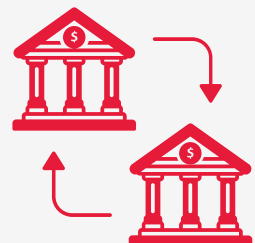

อ่านต่อหน้า 4...

ทุนสนับสนุนการศึกษา สำหรับสมาชิกและบุตรของสมาชิก ประจำปี 2566



สหกรณ์ออมทรัพย์มหาวิทยาลัยเชียงใหม่ จำกัด (สอ.มช.) ได้ จัดสรรเงินเพื่อเป็นทุนสนับสนุน การศึกษาแก่สมาชิก และ บุตรของสมาชิก ประจำปี 2566 จำนวน 805 ทุน เป็นเงินทั้งสิ้น 1,800,000.00 บาท โดยจัดสรร ออกเป็น 2 ประเภท คือ ทุนสำหรับสมาชิก และทุนสำหรับบุตรของสมาชิก (ทุนเรียนดี/ทุนสนับสนุนการศึกษา)

ประเภททุน	จำนวนทุน (ทุน)	ทุนละ (บาท)
1. ทุนสำหรับสมาชิก (ทุกระดับชั้น)	60	4,000.-
2. ทุนสำหรับบุตรสมาชิก-ทุนเรียนดี	270	
-ระดับชั้น ป. 2-6	90	1,500.-
-ระดับชั้น ม.1-3	50	2,000.-
ระดับชั้น ม. 4-6,ปวช,ปวส.อนุปริญญา	65	2,500.-
ระดับอุดมศึกษา	65	3,000.-
3. ทุนสำหรับบุตรสมาชิก -ทุนสนับสนุน การศึกษา	475	
-ระดับอนุบาล	60	1,000.-
-ระดับชั้น ป. 2-6	140	1,500.-
-ระดับชั้น ม.1-3	80	2,000.-
-ระดับชั้น ม. 4-6,ปวช,ปวส.อนุปริญญา	95	2,500.-
-ระดับอุดมศึกษา	100	3,000.-

คุณสมบัติ ของผู้รับทุน

1. เป็นสมาชิก สอ.มช. **อายุการเป็นสมาชิก 1 ปีขึ้นไป**
2. กรณีสมาชิก **ต้องกำลังศึกษา**อยู่ในสถาบันการศึกษาต่างๆ **ทุกระดับชั้น**
3. กรณี **บุตรของสมาชิกต้องกำลังศึกษา**อยู่ **อายุไม่เกิน 25 ปีบริบูรณ์**
3. ต้องมีผลการเรียนตามเกณฑ์การให้ทุนแต่ละประเภท **ดูรายละเอียด** **ที่เว็บไซต์สหกรณ์ www.savingscmu.or.th**



0 5394 3652 ต่อ 110-112



วิธีการรับสมัคร

ผ่านระบบออนไลน์

สแกน QR-CODE

SCAN ME



เปิดรับสมัคร

วันที่ 6 มิ.ย.66

ปิดรับสมัคร



16 มิ.ย.66

เวลา 16.30 น.

ประกาศรายชื่อ ผู้มีสิทธิ์ขอทุน

21 มิ.ย.66

ประกาศรายชื่อ ผู้ได้ทุน

5 ก.ค. 66

เวลา 13.00 น.

มอบทุน

10 ก.ค. 66

โอนเข้าบัญชีสหกรณ์

เงินกู้เพื่อการศึกษา

ดอกเบี้ย **ต่ำ**

3.80%



01

วัตถุประสงค์

เพื่อการศึกษาของสมาชิกและหรือ
ของบุตรสมาชิก

02

ระยะเวลาผ่อน

48 เดือน

03

อัตราดอกเบี้ย (3.80%)

ดอกเบี้ยเงินกู้สามัญ-2%

วงเงินกู้

ต่ำกว่าป.ตรี	ป.ตรี ขึ้นไป
ไม่เกิน	ไม่เกิน
300,000.-	1,000,000.-
ต่อภาคหรือการศึกษา	ต่อปีการศึกษา

หมายเหตุ: เงื่อนไขการกู้เป็นไปตามหลักเกณฑ์ที่กำหนด



งานสินเชื่อ : สำนักงานใหญ่ 0 5394 3651-2 ต่อ 101-103 สาขาสวนดอก 0 5393 5586 ต่อ 16

ขั้นตอนง่าย ๆ

การโอนเงินผ่านแอปพลิเคชันของธนาคาร เพื่อนำฝาก หรือชำระหนี้สหกรณ์

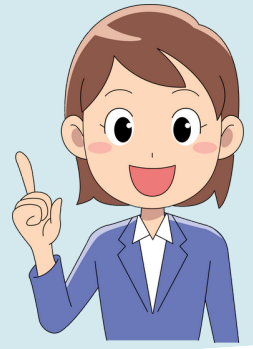

โอนเข้าบัญชีเงินฝากสหกรณ์ ที่อยู่ในสถาบันการเงิน

	บัญชีเงินฝากออมทรัพย์ สหกรณ์ออมทรัพย์มหาวิทยาลัยเชียงใหม่ จำกัด สำนักงานใหญ่	
	สาขา มหาวิทยาลัยเชียงใหม่	667-2-11862-5
	สาขา ถนนสุเทพ	521-1-04928-4
	สาขา มหาวิทยาลัยเชียงใหม่	557-2-02233-3
	สาขา มหาวิทยาลัยเชียงใหม่	050-30063605-2

	บัญชีเงินฝากออมทรัพย์ สหกรณ์ออมทรัพย์มหาวิทยาลัยเชียงใหม่ จำกัด สาขาสวนดอก	
	สาขา คณะแพทยศาสตร์	566-2-70969-2
	สาขา รพ.มหาราชนครเชียงใหม่	408-4-15684-3
	สาขา ถนนสุเทพ	521-1-39257-4
	สาขา ถนนสุเทพ	504-0-31320-6
	สาขา คณะเทคนิคการแพทย์ฯ	968-0-04915-3



แชร์รายการโอน



งานการเงิน สอ.มช.

ID Line : @iqu1358u

SCAN ME



อย่าลืมแจ้ง

- ✓ ชื่อ-นามสกุล
- ✓ ทะเบียนสมาชิก
- ✓ วัตถุประสงค์ของการโอนเงิน



เจ้าหน้าที่รับแจ้ง- ตอบกลับสมาชิก ในวัน เวลาทำการปกติ (จันทร์-ศุกร์) เวลา 08.30-15.00 น. ในกรณีที่สมาชิกแจ้งการโอนเงินหลังเวลาดังกล่าวสหกรณ์ จะทำรายการให้สมาชิกในวันถัดไป



สอบถามรายละเอียดเพิ่มเติมได้ที่
งานการเงิน

สงง.ใหญ่ 0 5394 3652 # 104-106
สาขาสวนดอก 0 5393 5586 # 11-13

โปรดทราบ

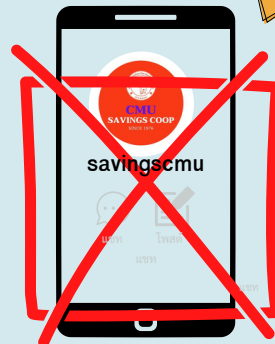
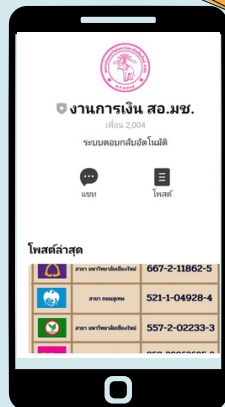
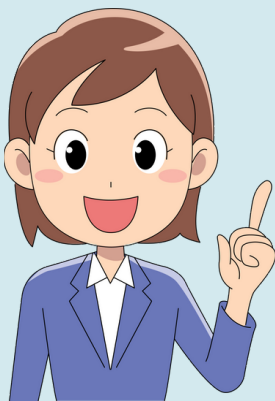

ผลการดำเนินงาน

สหกรณ์ออมทรัพย์มหาวิทยาลัยเชียงใหม่ จำกัด

รายการ	มีนาคม 66	หน่วย : บาท %	เมษายน 66	หน่วย : บาท %
จำนวนสมาชิก (คน)				
-สมาชิกสามัญ	12,778	คน	12,826	คน
-สมาชิกสมทบ	11,556	คน	11,608	คน
	1,222	คน	1,218	คน
1.สินทรัพย์รวม	14,249,072,393.77	100.00	14,487,331,035.39	100.00
1.1 เงินให้สมาชิกกู้	3,668,595,970.10	25.75	3,675,773,763.99	25.37
1.2 เงินให้สหกรณ์อื่นกู้	1,308,760,112.75	9.18	1,431,487,563.00	9.88
1.3 เงินลงทุน	9,190,233,999.78	64.50	9,300,684,484.40	64.20
1.3.1 เงินสด/เงินฝากธนาคาร	235,762,554.34	1.66	247,338,038.96	1.71
1.3.2 เงินลงทุนระยะสั้นและยาว	7,844,471,445.44	55.05	7,943,346,445.44	54.83
1.3.3 เงินฝากชุมนุมสหกรณ์/สหกรณ์อื่น	1,110,000,000.00	7.97	1,110,000,000.00	7.66
1.4 สินทรัพย์อื่น	84,482,311.14	0.57	79,385,224.00	0.55
2.หนี้สินรวม	8,642,971,421.41	60.66	8,823,391,459.75	60.90
2.1 เงินกู้ยืม	131,705,844.88	0.92	70,659,363.45	0.49
2.2 เงินรับฝากจากสมาชิก	8,336,545,058.36	58.52	8,339,537,679.45	57.56
2.3 ตัวสัญญาใช้เงิน	100,000,000.00	0.70	330,000,000.00	2.28
2.4 หนี้สินอื่น	74,720,518.17	0.52	83,194,416.85	0.57
3.ทุนของสหกรณ์	5,606,162,342.23	39.34	5,663,939,575.64	39.10
3.1 ทุนเรือนหุ้น	4,605,055,620.00	32.31	4,636,474,090.00	32.01
3.2 ทุนสำรอง	772,664,556.73	5.42	772,664,556.73	5.33
3.3 ทุนสะสม	137,856,245.70	0.97	137,454,651.70	0.95
3.4 อื่นๆ (กำไรรอการจัดสรร)	-	-	-	-
3.5 กำไรสุทธิ	90,585,919.80	0.64	117,346,277.21	0.81
4.รายได้	137,524,378.50	100.00	180,714,727.33	100.00
4.1 ดอกเบี้ยรับจากให้สมาชิกกู้	49,170,738.94	35.75	65,690,198.69	36.35
4.2 ดอกเบี้ยรับจากให้สหกรณ์อื่นกู้	7,851,931.25	5.72	11,218,867.85	6.21
4.3 ผลตอบแทนจากเงินลงทุน	80,320,784.23	58.40	103,536,756.30	57.29
4.4 รายได้อื่น	180,924.08	0.13	268,904.49	0.15
5.ค่าใช้จ่าย	46,938,458.70	34.13	63,368,450.12	35.07
5.1 ดอกเบี้ยจ่ายเงินฝากสมาชิก	29,938,458.70	34.13	40,257,336.48	22.28
5.2 ค่าใช้จ่ายในการบริหาร	17,424,339.89	12.67	23,111,113.64	12.79